

ТРС.ФИНХ

**Автоматизированная система
управленческой отчетности**

О КОМПАНИИ

Транссет - российский разработчик программного обеспечения
 Мы специализируемся на разработке и внедрении решений класса BSS/OSS, ITSM, EAM/WFM, MES для управления бизнес-процессами предприятий



25 лет разработки и внедрений



140 сотрудников



Более 200 проектов



**В реестре
 российского ПО**



Поддержка 24/7



**Лицензии
 ФСТЭК и ФСБ**



**Методики ISO, ITIL,
 ЕТОМ, РМВОК**



**Менеджмент качества
 ISO 9001:2015**



ЧЕМ ХУЖЕ КОНТРОЛЬ ФИНАНСОВ – ТЕМ ВЫШЕ РИСКИ УБЫТКОВ

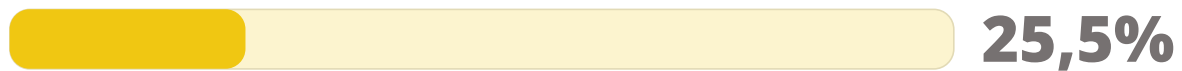

Доля убыточных предприятий
России в 2024 году*

*Росстат, 2024: rosstat.gov.ru (раздел «Финансы организаций») сальдированная прибыль бизнеса

ПЕРЕХОД К АВТОМАТИЗАЦИИ = ПОВЫШЕНИЕ ЭФФЕКТИВНОСТИ



СИСТЕМА ТРС.ФинХ - ПРЕДОТВРАЩАЕТ ФИНАНСОВЫЕ РИСКИ БИЗНЕСА



Детализация данных



в разрезе EBITDA, прибыли и рентабельности

Статусная модель



согласование
редактирование
утверждение

Динамические дашборды



предоставляющие аналитику в один клик

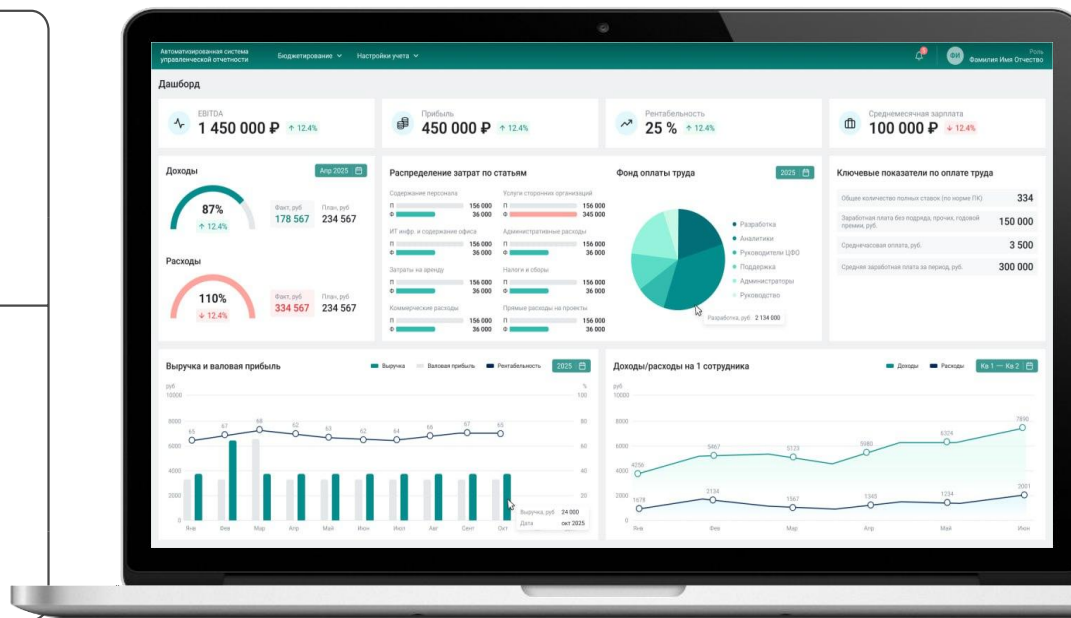

Гибкое планирование
и сценарный анализ



Автоматические уведомления
о критичных отклонениях



Интеграция и синхронизация
с 1С,
ERP и другими системами

КЕЙС ТРС.ФинХ

Как внедрение помогло
улучшить эффективность
IT-компани

Метрика	До внедрения	После	
Время формирования данных БДР/БДДС в месяц	20-30 часов	8 часов	НА 68% сократились трудозатраты
Уровень ошибок в отчетах	Высокий	Низкий	НА 80% снизились ошибки
Скорость принятия решений	10 дней	1 день	10x сократилось время
Время на внесение изменений	5 дней	1 день	5x сократилось время

ВАШ БИЗНЕС НА НОВОМ УРОВНЕ ЭФФЕКТИВНОСТИ

Финансовые данные компании

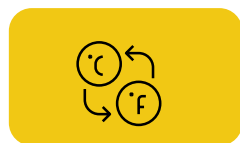

← Предотвращение кассовых разрывов



← Снижение финансовых рисков



← Автоматический финансовый мониторинг **24/7**



← Ускорение закрытия периода



← Отчетность **в один клик**

Улучшенное финансовое управление

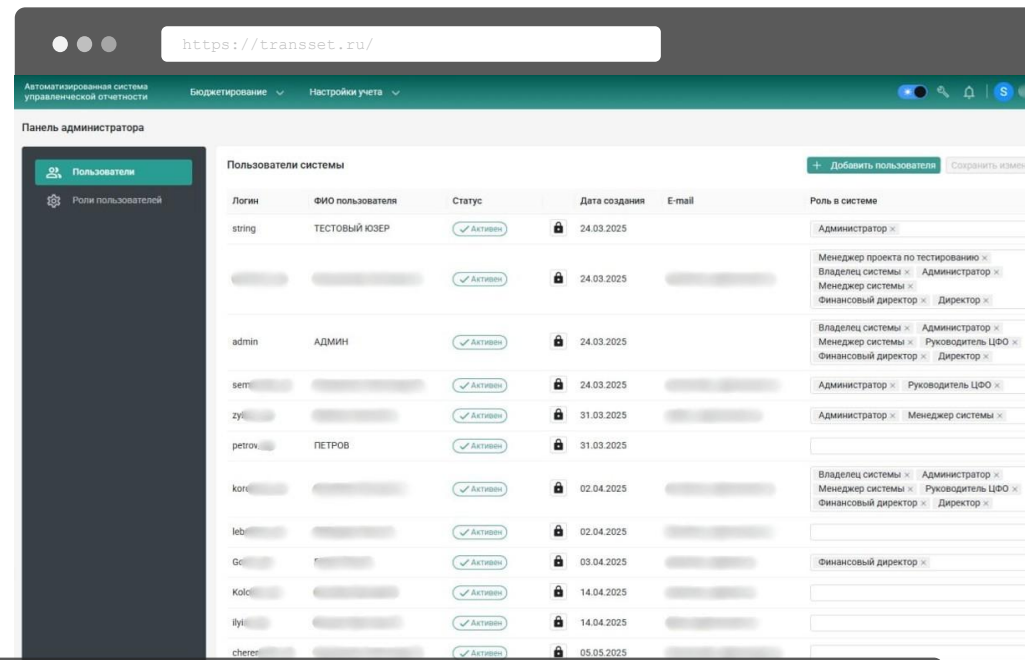
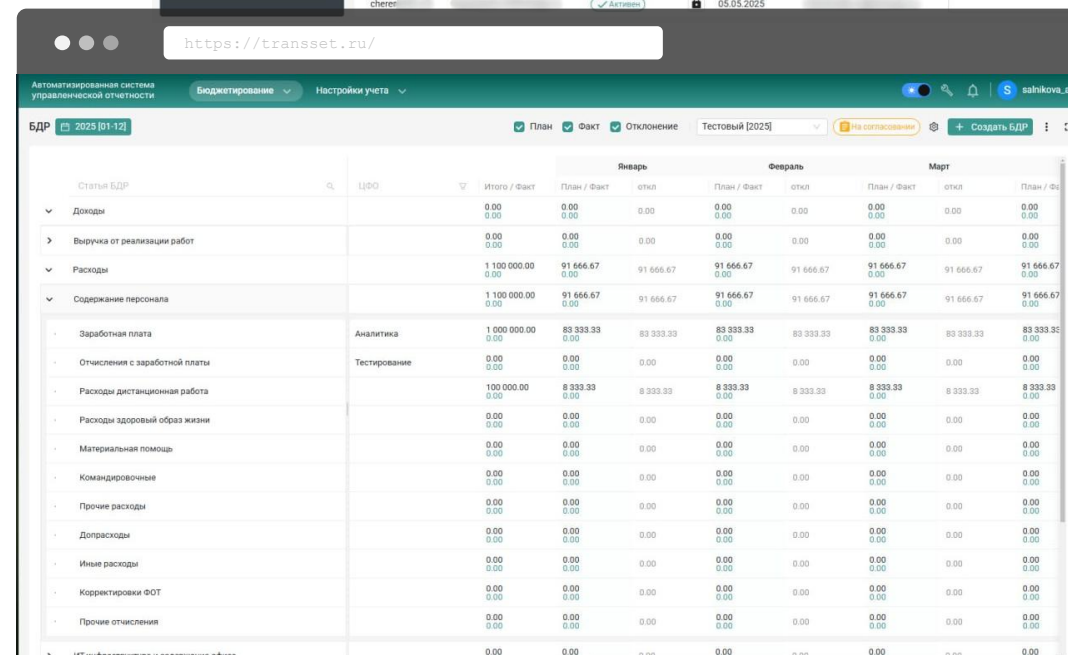
Статья БДР	ЦФО	Итого / Факт	Январь			Февраль			Март		
			План / Факт	откл	План / Факт	откл	План / Факт	откл	План / Факт	откл	
Доходы		0.00 / 0.00	0.00	0.00	0.00	0.00	0.00	0.00	0.00	0.00	0.00
Выручка от реализации работ		0.00 / 0.00	0.00	0.00	0.00	0.00	0.00	0.00	0.00	0.00	0.00
Расходы		1 100 000.00 / 0.00	91 666.67 / 0.00	91 666.67	91 666.67	91 666.67 / 0.00	91 666.67	91 666.67	91 666.67	91 666.67	91 666.67
Содержание персонала		1 100 000.00 / 0.00	91 666.67 / 0.00	91 666.67	91 666.67	91 666.67 / 0.00	91 666.67	91 666.67	91 666.67	91 666.67	91 666.67
Зарботная плата	Аналитика	1 000 000.00 / 0.00	83 333.33 / 0.00	83 333.33	83 333.33	83 333.33 / 0.00	83 333.33	83 333.33	83 333.33	83 333.33	83 333.33
Отчисления с заработной платы	Тестирование	0.00 / 0.00	0.00 / 0.00	0.00	0.00	0.00 / 0.00	0.00	0.00	0.00	0.00	0.00
Расходы дистанционная работа		100 000.00 / 0.00	8 333.33 / 0.00	8 333.33	8 333.33	8 333.33 / 0.00	8 333.33	8 333.33	8 333.33	8 333.33	8 333.33
Расходы здоровый образ жизни		0.00 / 0.00	0.00 / 0.00	0.00	0.00	0.00 / 0.00	0.00	0.00	0.00	0.00	0.00
Материальная помощь		0.00 / 0.00	0.00 / 0.00	0.00	0.00	0.00 / 0.00	0.00	0.00	0.00	0.00	0.00
Командировочные		0.00 / 0.00	0.00 / 0.00	0.00	0.00	0.00 / 0.00	0.00	0.00	0.00	0.00	0.00
Прочие расходы		0.00 / 0.00	0.00 / 0.00	0.00	0.00	0.00 / 0.00	0.00	0.00	0.00	0.00	0.00
Допрасходы		0.00 / 0.00	0.00 / 0.00	0.00	0.00	0.00 / 0.00	0.00	0.00	0.00	0.00	0.00
Иные расходы		0.00 / 0.00	0.00 / 0.00	0.00	0.00	0.00 / 0.00	0.00	0.00	0.00	0.00	0.00
Корректировки ФОТ		0.00 / 0.00	0.00 / 0.00	0.00	0.00	0.00 / 0.00	0.00	0.00	0.00	0.00	0.00
Прочие отчисления		0.00 / 0.00	0.00 / 0.00	0.00	0.00	0.00 / 0.00	0.00	0.00	0.00	0.00	0.00

ТЕХНИЧЕСКАЯ ПОДДЕРЖКА ПОЛЬЗОВАТЕЛЕЙ

БАЗОВАЯ

- ✓ Оказание технических консультаций по рабочим дням с **9:00 до 18:00 по московскому времени**
- ✓ Помощь по решению проблем в отношении программного обеспечения системы с **9:00 до 18:00 по московскому времени**

РАСШИРЕННАЯ

- ✓ Оказание технических консультаций по рабочим дням с **9:00 до 18:00 по вашему часовому поясу**
- ✓ Помощь по решению проблем в отношении программного обеспечения системы с **9:00 до 18:00 по вашему часовому поясу**

ПРЕМИУМ

- ✓ Оказание технических консультаций **24 часа 7 дней** в неделю
- ✓ Техническая поддержка в режиме **24 часа 7 дней** в неделю

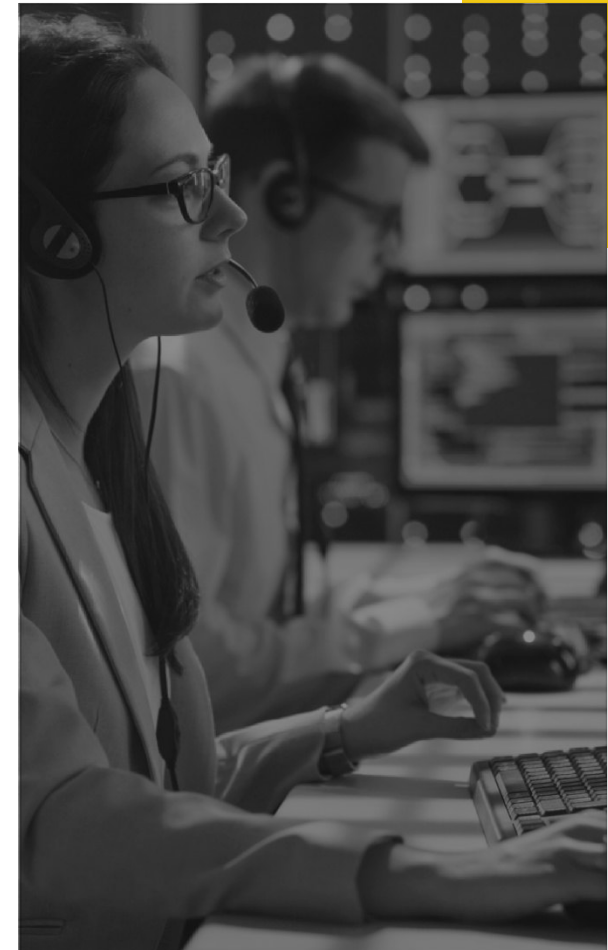

НАМ ДОВЕРЯЮТ

Среди наших клиентов крупнейшие компании из таких отраслей, как транспорт и транспортная безопасность, телекоммуникации и связь, нефтегазовая отрасль, энергетика

Мы реализовали множество успешных проектов, а также запустили пилотные проекты совместно с нашими клиентами



**СИСТЕМА УПРАВЛЕНИЯ
ОБЕСПЕЧЕНИЕМ ТРАНСПОРТНОЙ
БЕЗОПАСНОСТИ (ЕСМА ТБ)
ФГУП «КРЫМСКАЯ ЖЕЛЕЗНАЯ ДОРОГА»**

Учёт ресурсов, ТОиР, управление персоналом, управление инцидентами, интеграции с госсистемами, мониторинг ИТС (видеокамеры, рентгеноскопы, рамки и т.д.)



**ЕСУМ УПРАВЛЕНИЕ
ИНФРАСТРУКТУРОЙ ХОЗЯЙСТВА
ПУТИ И СООРУЖЕНИЙ АО «ЮКЖД»**

Контроль фактического состояния путевой инфраструктуры (вагоны-путеизмерители), учёт ресурсов, управление инцидентами, графическое отображение на карте инцидентов с привязкой к координатам, электронный паспорт дистанции пути



**ЕСМУ
АО «СВЯЗЬТРАНСНЕФТЬ»**

Аналог ЕСМА, дополнительно реализованы:
а) автоматический коррелятор
б) автоматическое построение каналов



**ПИЛОТНЫЙ ПРОЕКТ
ЦЕНТР ОРГАНИЗАЦИИ ДОРОЖНОГО
ДВИЖЕНИЯ Г. МОСКВА**

Учёт ресурсов, ТОиР, управление инцидентами, мониторинг оборудования светофорных объектов (камеры, светофоры, датчики, контроллеры и т.д.)



**СИСТЕМА КОНТРОЛЯ ИТ-
ИНФРАСТРУКТУРЫ ГК АВТОДОР**

Мониторинг ЦОД, модуль коммутации данных



**ПИЛОТНЫЙ ПРОЕКТ
ТЕЛЕКОМ+ЦШ КАЗАХСТАНСКИЕ
ЖЕЛЕЗНЫЕ ДОРОГИ**

Мониторинг телеком оборудования, учёт ресурсов, управление инцидентами, ТОиР, управление персоналом



**ЕСМД Э И П УПРАВЛЕНИЕ
ИНФРАСТРУКТУРОЙ ХОЗЯЙСТВА
ЭЛЕКТРИФИКАЦИИ
И ЭЛЕКТРОСНАБЖЕНИЯ, ПУТИ
ОАО «РЖД»**

Учёт ресурсов, управление инцидентами, контроль фактического состояния контактной сети, тяговых подстанций, сетевых районов, путевого хозяйства и др. объектов



**ПИЛОТНЫЙ ПРОЕКТ
ПАО «РОСТЕЛЕКОМ»**

Мониторинг ЦОД и ИС, сервисно-ресурсная модель. Импортзамещение BMC Software



**СИСТЕМА УПРАВЛЕНИЯ
ПРОЕКТАМИ
И КОРП. ПРОЦЕССАМИ
АО «РОСЖЕЛДОРПРОЕКТ»**

Управление проектами, управление производством, договорной деятельностью, управление конкурсными процедурами, управление персоналом

КООРДИНАТЫ ДЛЯ СВЯЗИ



Андрей Кувалдин
Коммерческий директор

 kuvaldin_ai@transset.ru

 **+7 930 816 47 08**

Головной офис в г. Москва
ул.Каланчевская, д.15а, пом. 1/5
Тел: +7 (499) 649-46-68

Филиал в г. Нижний Новгород
ул. Литвинова, д.74, корпус 30
Тел: +7 (831) 272-88-88



transset.ru

